

## 第3回嘉穂高等学校第44回生同期会定時総会式次第

1 開会のあいさつ

2 報告事項

1) 役員任命の件

・別紙のとおり

3 議長選出

4 議事

1) 第一号議案

(事業報告及び活動費支出決算の件)

・別紙のとおり

2) 第二号議案

(活動費支出予算(案)の件)

・別紙のとおり

5 その他

同期会スケジュール

・別紙のとおり

6 閉会のあいさつ

嘉穂高等学校 第44回生 同期会 役員選任・地区連絡委員報告

役 職	氏 名	卒業時のクラス
会 長	土師 裕司	4組
副会長	原田 美和	4組
副会長	山喜多洋志	5組
副会長	赤崎 俊治	6組
副会長	上野 智史	10組
副会長	坂本 綾	10組
総務委員長	前田 啓太	9組
財務委員長	藤上 哲治	7組
企画委員長	西 信喜代	4組
広報委員長	大村 昭敬	1組
事務局	松岡 進	10組
事務局	奥村 俊二	2組
事務局	大里 典子	7組
事務局	水脇 加奈	10組
会 計	岡松 賢二	3組

地 区	氏 名	卒業時のクラス
関東地区 支部長		組
関西地区 支部長	谷 祥恵	7組
福岡地区 支部長	林田 史朗	2組
北九州地区支部長	山口 崇	2組

※お名前は全て旧姓で表記させていただいております。

嘉穂高等学校第44回生同期会 組織図

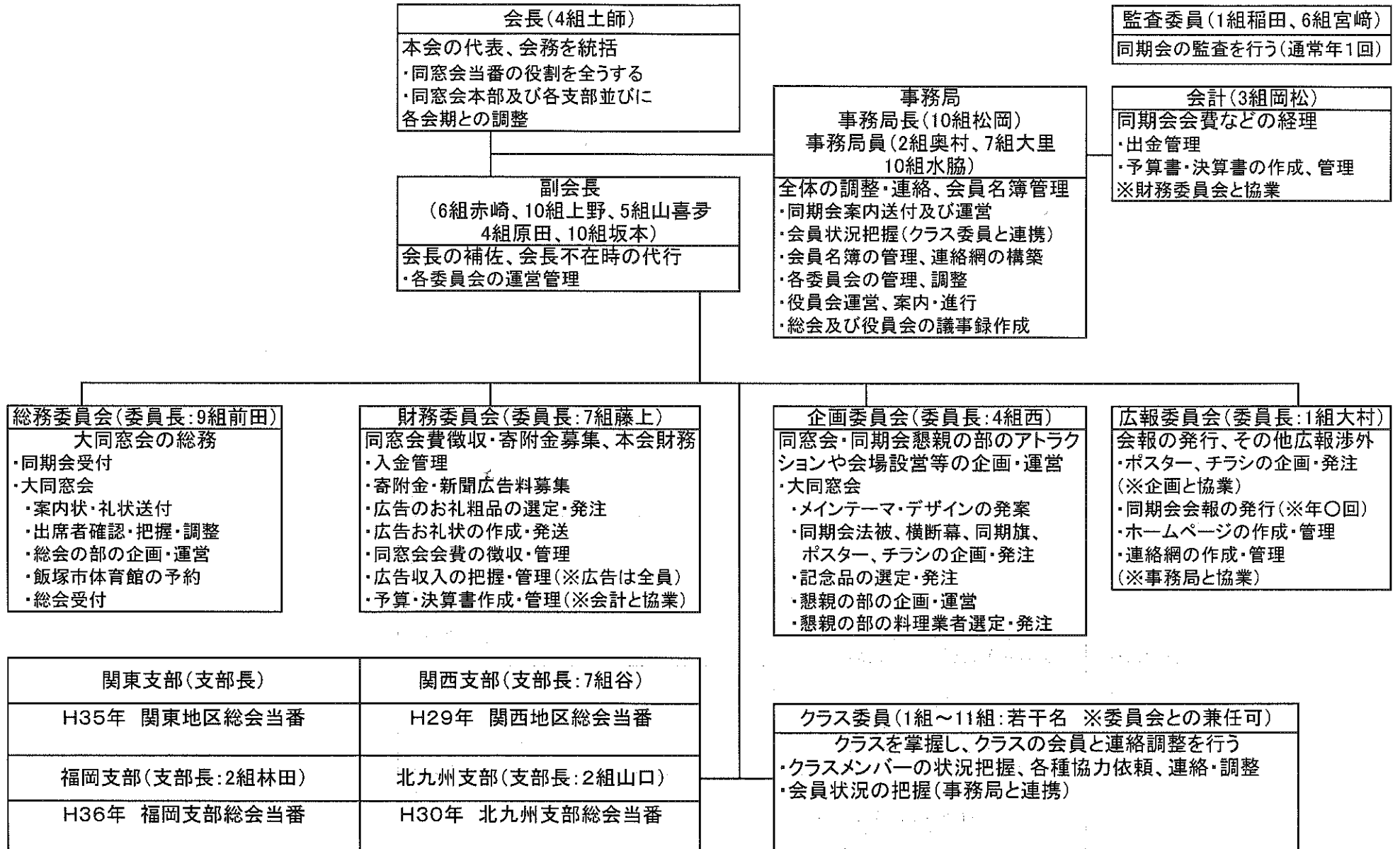

嘉穂高等学校第44回生同期会 平成28年度・平成29年度事業報告

平成28年5月1日から平成29年11月30日まで

1. 会則第4条(1)号事業

事業名	事業年月日	場所	出席(発送)人数
同窓会	平成28年8月14日(日) 18:00~	のがみプレジデントホテル	出席者:64名
第1回総会 ・懇親会	平成28年11月5日(土) 18:30~	飯塚セントラルホール	出席者:36名 委任状提出者:221名
第2回総会 ・懇親会	平成29年1月2日(月) 16:00~	パドドゥ・ル・コトブキ	出席者:42名 先生:5名 委任状提出者:146名
同窓会	平成29年8月12日(土) 17:00~	パドドゥ・ル・コトブキ	出席者:43名 先生:2名
第1号会報	平成29年2月27日発送		発送者数:466名 (先生:11名含む)
第2号会報	平成29年6月27日発送		発送者数:467名 (先生:11名含む)
第3号会報	平成29年9月22日発送		発送者数:469名 (先生:11名含む)

2. 会則第4条(3)号事業

事業名	事業年月日	場所	出席人数
北九州支部 総会	平成28年5月28日(土) 18:30~	小倉ステーションホテル	出席者:5名
関西支部 総会	平成28年10月15日(土) 13:00~	新大阪ワシントンホテルプラザ	出席者:8名(うち関西在住者数:2名)
平成28年度 大同窓会	平成28年11月5日(土) 14:00~	飯塚市第一体育館	出席者:12名

事業名	事業年月日	場 所	出 席 人 数
北九州支部 総会	平成 29 年 5 月 27 日 (土) 18 : 30 ~	小倉ステーションホテル	出席者 : 28 名 (うち北九州在住者数 : 2 名)
福岡支部 総会	平成 29 年 8 月 18 日 (金) 18 : 00 ~	ホテルニューオータニ博多	出席者 : 20 名 (うち福岡在住者数 : 7 名)
関東地区 総会	平成 29 年 10 月 6 日 (金) 18 : 00 ~	京王プラザホテル	出席者 : 10 名 (うち関東在住者数 : 8 名)
関西支部 総会	平成 29 年 10 月 14 日 (土) 13 : 00 ~	新大阪ワシントンホテルプラザ	出席者 : 30 名 (うち関西在住者数 : 4 名)
平成 29 年度 大同窓会	平成 29 年 11 月 4 日 (土) 14 : 00 ~	飯塚市第一体育館	出席者 : 68 名
北海道支部 総会	平成 29 年 11 月 11 日 (土) 16 : 00 ~	サッポロファクトリー ビヤケラー札幌開拓使	出席者 : 2 名
稲築支部 総会	平成 29 年 11 月 26 日 (日) 16 : 00 ~	パドドゥ・ル・コトブキ	出席者 : 7 名

平成29年度一般会計 決算報告

収入の部

費目	細目	予算	決算	摘要
繰越金		595,227	595,227	
1.会費	同期会会費	7,000,000	6,850,000	50,000円×137名
2.その他	物販収入	0	28,000	稲築支部
	受取利息	0	9	預金利息
	小計	7,000,000	6,878,009	
収入の部 合計		7,595,227	7,473,236	

支出の部

費目	細目	予算	決算	摘要
1.総務費	旅費交通費	1,300,000	1,209,157	関西支部31名参加出張旅費ほか
	通信費	268,000	202,171	会報郵送代ほか
	事務用品費	100,000	67,810	振替用紙印字料ほか
	活動支出費	500,000	447,551	各支部総会参加会費補助:413,000円 クリーニング代9,663円ほか
	交際費	0	5,256	北海道支部への手土産代
	小計①	2,168,000	1,931,945	
2.広報費	委託費	158,760	77,090	広報費制作委託費
	印刷費	160,000	85,320	ポスター
	小計②	318,760	162,410	
3.事業費	委託費	1,000,000	923,940	法被代:618,300円、物販品製作費:266,060円ほか
	小計③	1,000,000	923,940	
支出の部 合計		3,486,760	3,018,295	
次年度繰越金		4,108,467	4,454,941	
総合計金額		7,595,227	7,473,236	

監査報告

平成29年12月23日に会計監査を行った結果、  
支出内容は適正であり、収支は上記のとおり相違ないことを証明します。

監査委員

宮崎健司 

監査委員

稲田正樹 

## 平成30年度一般会計予算(案)

## 収入の部

費目	細目	予算	備考
	繰越金	4,454,941	
1.同期会会費	同期会会費	5,000,000	50,000円×100名
	小計①	5,000,000	
2.大同窓会会費	会費収入	3,800,000	1,000円×200名 + 4,000円×900名
	小計②	3,800,000	
3.広告協賛金 ・物販	広告・協賛金	12,000,000	20,000円×600件
	物販収入	800,000	
	小計③	12,800,000	
収入の部 合計		26,054,941	

## 支出の部

費目	細目	予算	備考
1.総務委員会	前・後夜祭費	1,000,000	
	同窓会会費	450,000	500円×大同窓会参加該当者(900人)
	同窓会基金会費	1,100,000	1,000円×大同窓会参加者(1,100人)
	学校への寄付金	300,000	
	回期会費	1,560,000	2018年度～2052年度本部同窓会終身会費
	印刷・通信費	1,350,000	大同窓会の案内等
	会場使用料	150,000	
	備品資料	10,000	
	消耗品費	20,000	
	雑費	700,000	長者名簿等
	保険料	40,000	
	送金手数料	1,000	
小計①	6,681,000		
2.企画委員会	会場設営費	935,000	テーブルリース外
	運営費	505,000	音響外
	食料費	2,169,000	大同窓会当日のお弁当代等
	物品購入費	2,382,000	記念品等
	宣伝広告費	180,000	
	雑費	150,000	
	小計②	6,321,000	
3.財務委員会	通信費	70,000	広告お礼状等発送費
	広告費	50,000	
	物品購入費	400,000	物販品制作委託費
	印刷費	3,500,000	広告冊子作製料等
	雑費	80,000	
	謝礼品	100,000	
	送金手数料	1,000	
小計③	4,201,000		
4.広報委員会	印刷費	300,000	チラシ・会報等
	事務用品費	50,000	
	小計④	350,000	
5.事務局	旅費交通費	1,354,500	北九州支部バス代、大同窓会遠方者旅費、各支部参加費ほか
	通信費	268,000	郵送料(82円+52円)×500名×4回
	事務用品費	100,000	コピー用紙等
	活動支出費	630,000	各支部総会参加活動補助
	寄付金	1,000,000	高校へ寄付
小計⑤	3,352,500		
支出の部 合計		20,905,500	
次年度繰越金		5,149,441	
総合計金額		26,054,941	

年	月日	曜日	時間	場所	行事	備考(対象者)	
H29年	1/2	月	16:00	パドドゥール・コトブキ	第2回 第44回生総会・同窓会	計画・予算、テーマ等	済
	1/21	土	15:00	イヅカコミュニティセンター	大同窓会引継ぎ 42期当番、43期(44期)引継	約15名役員、副委員長+委員長指名者 懇親会は5名程度18:00~	済
	5月	平日	昼	嘉穂高校	同窓会(本部)理事会 44期の常任理事・理事者承認	同窓会本部出向者 会長、他数名	済
	5/27	土	18:30	小倉ステーションホテル	北九州支部総会 43期当番、44期引継	28名※北九州支部員、役員を中心に全員	済
	8/13	日	17:00	パドドゥール・コトブキ	第44回生同窓会		済
	8/19	土	18:00	ホテルニューオータニ博多	福岡支部総会 44期視察	20名 ※福岡支部員、他有志	済
	10/6	金	18:00	京王プラザホテル	関東地区総会 44期視察	10名 ※関東支部員、他有志	済
	10/14	土	13:00	新大阪ワシントンホテルプラザ	関西支部総会 44期当番 45期引継	30名※関西支部員、役員を中心に全員	済
	10月	平日	昼	嘉穂高校	同窓会(本部)理事会 44期テーマ、法被デザイン承認	同窓会本部出向者 会長、他数名	済
	11/4	土	14:00	飯塚市第一体育館	大同窓会 43期当番、44期引継	約60名※全員	済
H30年	1/2	火	16:00	パドドゥール・コトブキ	第3回 第44回生総会・同窓会		済
	1/27	土	15:00 予定	イヅカコミュニティセンター	大同窓会引継ぎ 43期当番、44期(45期)引継	役員、副委員長+委員長指名者	
	3月	平日	昼	嘉穂高校	同窓会(本部)理事会	同窓会本部出向者 会長、他数名	
	5月	平日	昼	嘉穂高校	同窓会(本部)理事会	同窓会本部出向者 会長、他数名	
	5/26	土	18:30	ホテルクラウンパレス小倉	北九州支部総会 44期当番、45期引継	約70名	
	8月		夜 予定	未定	大同窓会実行委員会・同窓会		
	8/17	金	18:00	ホテルニューオータニ博多	福岡支部総会	約50名 ※福岡支部員、役員を中心に	
	10/5	金	夜 予定	京王プラザホテル	関東支部総会	約10名 関東支部員、会長他	
	10/13	土	昼	新大阪ワシントンホテルプラザ	関西支部総会 45期当番 46期引継	約10名※関西支部員、役員を中心に全員	
	10月	平日	昼	嘉穂高校	同窓会(本部)理事会	同窓会本部出向者 会長、他数名	
	11/2	金	朝	飯塚市第一体育館	大同窓会準備及びりハーサル		
	11/3	祝	14:00	飯塚市第一体育館	大同窓会 44期当番、45期引継	約200名	
11/4	日	朝	飯塚市第一体育館	大同窓会后片付け			
H31年	1/2	水	16:00 予定	未定	第4回 第44回生総会・同窓会		